

**INSTALL GUIDE**

**GUIDE D'INSTALLATION**

**INSTALLATIONSANLEITUNG**

**GUÍA DE INSTALACIÓN**

**GUIDA ALL'INSTALLAZIONE**

**INSTALLATIEGIDS**



1x VG34

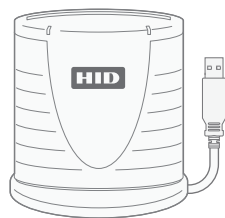

1x HID Card Reader

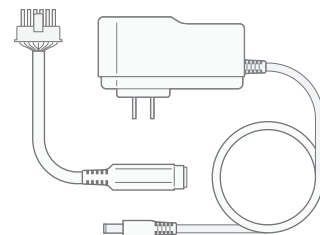

1x Wall Adapter Power Cable

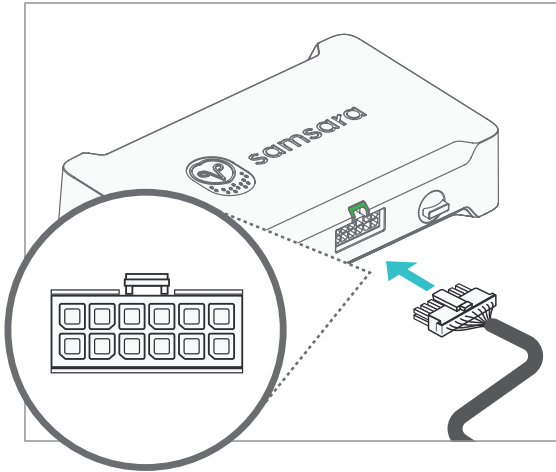
**1**

**EN** Connect the gateway using the wall adapter and verify the solid green light turns on.

**FR** Connectez le boîtier à l'aide de l'adaptateur mural et vérifiez que le voyant vert s'allume.

**DE** Schließen Sie das Gateway mit dem Steckernetzteil an und vergewissern Sie sich, dass das grüne Licht leuchtet.

**ES** Conecte la puerta de enlace usando el adaptador de pared y verifique que se encienda una luz verde fija.

**IT** Collegare il gateway con l'ausilio dell'adattatore da parete e assicurarsi che la luce verde fissa della spia si accenda.

**NL** Sluit de gateway aan met behulp van de wandadapter en controleer dat het groene klampje vast gaat branden.

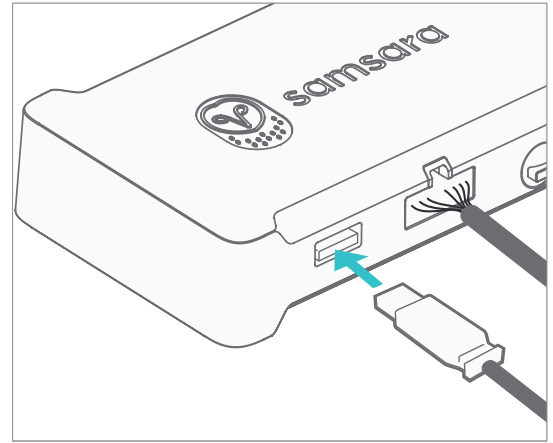
**2**

**EN** Plug the card reader into the USB port on the gateway.

**FR** Branchez le lecteur de carte au port USB du boîtier

**DE** Verbinden Sie den Kartenleser über den USB-Anschluss mit dem Gateway.

**ES** Conecte el lector de tarjetas al puerto USB de la puerta de enlace.

**IT** Connettere il lettore di tessere identificative alla porta USB del gateway.

**NL** Sluit de kaartlezer aan op de USB-poort van de gateway.

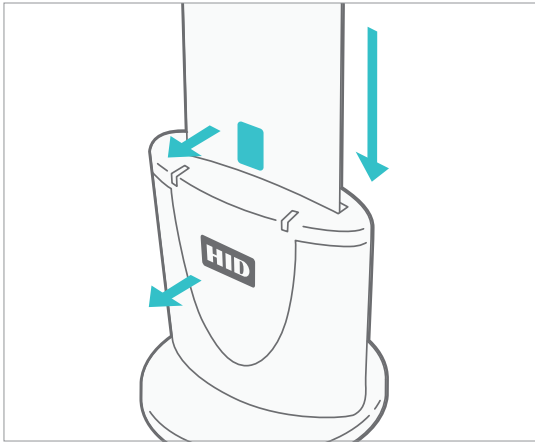
**3****EN**

When inserting the card, make sure the chip faces the HID logo on the card reader. For consistent downloads, the card must remain inserted at all times.

**FR**

Lors de l'insertion de la carte, assurez-vous que la puce est face au logo HID du lecteur de carte. Pour la cohérence des téléchargements, la carte doit rester insérée en permanence.

**DE**

Achten Sie beim Einführen der Karte darauf, dass der Chip dem HID-Logo auf dem Kartenleser zugewandt ist. Für gleichmäßige Downloads muss die Karte immer eingesteckt bleiben.

**ES**

Al insertar la tarjeta, asegúrese de que el chip esté mirando hacia el logotipo de HID en el lector de tarjetas. Para garantizar descargas consistentes, la tarjeta debe permanecer insertada en todo momento.

**IT**

Inserire la tessera con il chip rivolto verso il logo HID sul lettore. La tessera deve rimanere costantemente inserita per garantire un download continuo di dati.

**NL**

Voer de kaart in met de chip in de richting van het HID-logo op de kaartlezer. De kaart moet ononderbroken geplaatst blijven voor gelijkmatige downloads.

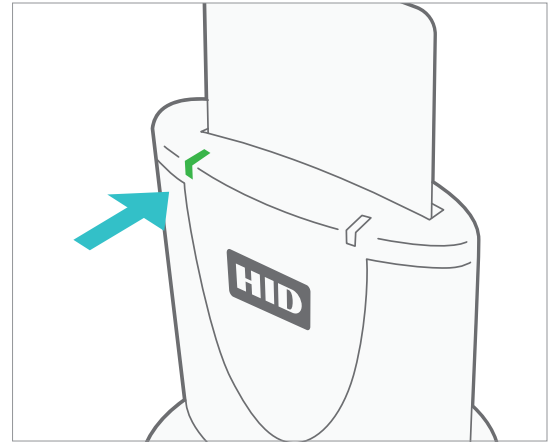
**4****EN**

Once connected, the card reader light will be solid green.

**FR**

Après connexion, le voyant du lecteur de carte s'allume en vert.

**DE**

Nach dem Anschließen leuchtet das grüne Licht des Kartenlesers dauerhaft auf.

**ES**

Una vez conectado, el lector de tarjetas mostrará una luz verde fija.

**IT**

Una volta collegato il dispositivo, la spia verde diventerà verde fisso.

**NL**

Zodra hij aangesloten is, brandt het lampje op de kaartlezer vast groen.